

SECRETARIA DE LA CONTRALORIA GENERAL  
5 AL MILLAR VIATICOS

Gastos por Comprobar:

Nombre: Fernando Felix Amaya

Comisión a: Agua Prieta

Periodo de: 25 y 26 de junio del 2024

Oficio de Comisión:

ECOP-DV-1201/2024

Cheque No. de Fecha: Importe \$ 1,470.00

Vehículo Asignado

Gastos Programados

Banco: Balcón Cuentas:

\$ 1,470.00

Toda entrega por concepto de "Gastos a Comprobar" deberá quedar cubierta ante la Dirección General de Administración y Control Presupuestal, al siguiente día habiéndose concluido la Comisión.

Firma de conformidad

Relación de documentación comprobatoria:

No.	Fecha	Factura	Prestador de Servicio/ Concepto	Importe
1	25/06/2024	14817	Hospedaje	1,000.00
2	25/06/2024	28898	Consumo, se toma por \$470.00	470.00
3				
4				
5				
6				
7				
8				
9				
10				
11				
12				
13				
14				
15				
16				
17				
18				
19				

Firma de Persona Comisionada

Subtotal gastos no comprobables 0.00  
Efectivo de pago 1,470.00  
Importe del cheque 0.00  
1,470.00

SECRETARIA DE LA CONTRALORIA GENERAL  
Hermosillo, Sonora  
05 JUL. 2024  
DIRECCION GENERAL DE ADMINISTRACIÓN Y CONTROL PRESUPUESTAL



SECRETARÍA DE LA  
**CONTRALORIA  
GENERAL**  
GOBIERNO  
DE SONORA

GOBIERNO DEL ESTADO  
DE SONORA  
OFICIA DE  
REGISTRO CIVIL  
AGUA PRIETA, SONORA

**Dirección General de Evaluación y Control de Obra Pública**  
Secretaría de la Contraloría General  
Oficio: 0000-100-100-100  
Hermosillo, Sonora a 21 de junio de 2024

Asunto: 26 comisiones

**ING. FERNANDO FÉLIX AMAYA**  
Presente.

Con fundamento en el Artículo 17, fracción I del Reglamento Interior de esta Secretaría, y en relación a las Cláusulas Primera, Segunda, Tercera y Séptima del contrato de Prestación de Servicios Profesionales por Honorarios suscrito entre la Secretaría con Usted, se le comisiona para que, en compañía del Arq. Carlos Manuel Zavala González, realice la verificación física de la obra "PAVIMENTACIÓN A BASE DE CARPETA ASFÁLTICA DE AVENIDA 6 ENTRE CALLES 40 Y 46, EN EL MUNICIPIO DE AGUA PRIETA", correspondiente al programa "RAMO GENERAL 23 PROVISIONES SALARIALES Y ECONÓMICAS QUE SE DESTINARÁN PARA ACCIONES DE PAVIMENTACIÓN EN LOS MUNICIPIOS", la obra se encuentra ubicada en el municipio de Agua Prieta, Sonora.

Dicha comisión comprende los días 25 y 26 de junio del año en curso, para lo cual dispondrá de 1 día de viáticos con pernocta y 1 día de viáticos sin pernocta con cargo a los recursos del 5 al millar federal, debiendo rendir un informe escrito con las conclusiones respectivas.

Agradeciendo su atención, me reitero a sus órdenes para cualquier duda o aclaración.

Atentamente



SECRETARÍA DE LA CONTRALORIA GENERAL  
DIRECCIÓN GENERAL DE EVALUACIÓN  
Y CONTROL DE OBRA PÚBLICA  
HERMOSILLO, SONORA



CENTRO DE  
**CONCILIACIÓN  
LABORAL**  
DEL ESTADO DE SONORA

SECRETARÍA DE HACIENDA  
SUBSECRETARÍA DE INGRESOS

RECIBIDO

R

25 JUN 2024

C



**ING. VÍCTOR EFRAÍN FIGUEROA MIRANDA**  
Director General.

GOBIERNO DEL ESTADO  
DE SONORA

OFICIA DE  
REGISTRO CIVIL

CANANEA, SONORA

26 JUN 2024

Lic. David López Huguez, Director General de Administración y Control Presupuestal de la S.C. General  
Lic. Angela Beatriz Beltrán Figueroa, Director de Recursos Financieros y Materiales, Presente

Hermosillo, Sonora, Edificio Hermosillo, Segundo Nivel, Blvd. Paseo del Río y Galeana C.P. 83280,  
Hermosillo, Sonora, Teléfono (662) 217 1885, (662) 217 0517

www.sonora-gob.mx



**Abstract**

**THE UNIVERSITY OF CHICAGO PRESS**

1998, 1999, 2000, 2001, 2002, 2003, 2004, 2005, 2006, 2007, 2008, 2009, 2010, 2011, 2012, 2013, 2014, 2015, 2016, 2017, 2018, 2019, 2020, 2021, 2022, 2023, 2024, 2025, 2026, 2027, 2028, 2029, 2030, 2031, 2032, 2033, 2034, 2035, 2036, 2037, 2038, 2039, 2040, 2041, 2042, 2043, 2044, 2045, 2046, 2047, 2048, 2049, 2050, 2051, 2052, 2053, 2054, 2055, 2056, 2057, 2058, 2059, 2060, 2061, 2062, 2063, 2064, 2065, 2066, 2067, 2068, 2069, 2070, 2071, 2072, 2073, 2074, 2075, 2076, 2077, 2078, 2079, 2080, 2081, 2082, 2083, 2084, 2085, 2086, 2087, 2088, 2089, 2090, 2091, 2092, 2093, 2094, 2095, 2096, 2097, 2098, 2099, 2100, 2101, 2102, 2103, 2104, 2105, 2106, 2107, 2108, 2109, 2110, 2111, 2112, 2113, 2114, 2115, 2116, 2117, 2118, 2119, 2120, 2121, 2122, 2123, 2124, 2125, 2126, 2127, 2128, 2129, 2130, 2131, 2132, 2133, 2134, 2135, 2136, 2137, 2138, 2139, 2140, 2141, 2142, 2143, 2144, 2145, 2146, 2147, 2148, 2149, 2150, 2151, 2152, 2153, 2154, 2155, 2156, 2157, 2158, 2159, 2160, 2161, 2162, 2163, 2164, 2165, 2166, 2167, 2168, 2169, 2170, 2171, 2172, 2173, 2174, 2175, 2176, 2177, 2178, 2179, 2180, 2181, 2182, 2183, 2184, 2185, 2186, 2187, 2188, 2189, 2190, 2191, 2192, 2193, 2194, 2195, 2196, 2197, 2198, 2199, 2200, 2201, 2202, 2203, 2204, 2205, 2206, 2207, 2208, 2209, 2210, 2211, 2212, 2213, 2214, 2215, 2216, 2217, 2218, 2219, 2220, 2221, 2222, 2223, 2224, 2225, 2226, 2227, 2228, 2229, 2230, 2231, 2232, 2233, 2234, 2235, 2236, 2237, 2238, 2239, 2240, 2241, 2242, 2243, 2244, 2245, 2246, 2247, 2248, 2249, 2250, 2251, 2252, 2253, 2254, 2255, 2256, 2257, 2258, 2259, 2260, 2261, 2262, 2263, 2264, 2265, 2266, 2267, 2268, 2269, 2270, 2271, 2272, 2273, 2274, 2275, 2276, 2277, 2278, 2279, 2280, 2281, 2282, 2283, 2284, 2285, 2286, 2287, 2288, 2289, 2290, 2291, 2292, 2293, 2294, 2295, 2296, 2297, 2298, 2299, 2300, 2301, 2302, 2303, 2304, 2305, 2306, 2307, 2308, 2309, 2310, 2311, 2312, 2313, 2314, 2315, 2316, 2317, 2318, 2319, 2320, 2321, 2322, 2323, 2324, 2325, 2326, 2327, 2328, 2329, 2330, 2331, 2332, 2333, 2334, 2335, 2336, 2337, 2338, 2339, 2340, 2341, 2342, 2343, 2344, 2345, 2346, 2347, 2348, 2349, 2350, 2351, 2352, 2353, 2354, 2355, 2356, 2357, 2358, 2359, 2360, 2361, 2362, 2363, 2364, 2365, 2366, 2367, 2368, 2369, 2370, 2371, 2372, 2373, 2374, 2375, 2376, 2377, 2378, 2379, 2380, 2381, 2382, 2383, 2384, 2385, 2386, 2387, 2388, 2389, 2390, 2391, 2392, 2393, 2394, 2395, 2396, 2397, 2398, 2399, 2400, 2401, 2402, 2403, 2404, 2405, 2406, 2407, 2408, 2409, 2410, 2411, 2412, 2413, 2414, 2415, 2416, 2417, 2418, 2419, 2420, 2421, 2422, 2423, 2424, 2425, 2426, 2427, 2428, 2429, 2430, 2431, 2432, 2433, 2434, 2435, 2436, 2437, 2438, 2439, 2440, 2441, 2442, 2443, 2444, 2445, 2446, 2447, 2448, 2449, 2450, 2451, 2452, 2453, 2454, 2455, 2456, 2457, 2458, 2459, 2460, 2461, 2462, 2463, 2464, 2465, 2466, 2467, 2468, 2469, 2470, 2471, 2472, 2473, 2474, 2475, 2476, 2477, 2478, 2479, 2480, 2481, 2482, 2483, 2484, 2485, 2486, 2487, 2488, 2489, 2490, 2491, 2492, 2493, 2494, 2495, 2496, 2497, 2498, 2499, 2500, 2501, 2502, 2503, 2504, 2505, 2506, 2507, 2508, 2509, 2510, 2511, 2512, 2513, 2514, 2515, 2516, 2517, 2518, 2519, 2520, 2521, 2522, 2523, 2524, 2525, 2526, 2527, 2528, 2529, 2530, 2531, 2532, 2533, 2534, 2535, 2536, 2537, 2538, 2539, 2540, 2541, 2542, 2543, 2544, 2545, 2546, 2547, 2548, 2549, 2550, 2551, 2552, 2553, 2554, 2555, 2556, 2557, 2558, 2559, 2560, 2561, 2562, 2563, 2564, 2565, 2566, 2567, 2568, 2569, 2570, 2571, 2572, 2573, 2574, 2575, 2576, 2577, 2578, 2579, 2580, 2581, 2582, 2583, 2584, 2585, 2586, 2587, 2588, 2589, 2590, 2591, 2592, 2593, 2594, 2595, 2596, 2597, 2598, 2599, 2600, 2601, 2602, 2603, 2604, 2605, 2606, 2607, 2608, 2609, 2610, 2611, 2612, 2613, 2614, 2615, 2616, 2617, 2618, 2619, 2620, 2621, 2622, 2623, 2624, 2625, 2626, 2627, 2628, 2629, 2630, 2631, 2632, 2633, 2634, 2635, 2636, 2637, 2638, 2639, 2640, 2641, 2642, 2643, 2644, 2645, 2646, 2647, 2648, 2649, 2650, 2651, 2652, 2653, 2654, 2655, 2656, 2657, 2658, 2659, 2660, 2661, 2662, 2663, 2664, 2665, 2666, 2667, 2668, 2669, 2670, 2671, 2672, 2673, 2674, 2675, 2676, 2677, 2678, 2679, 26

### DESCRIPCION SCOTT-ORANGE-CHINA

UNIDAD RESPONSABLE: 10670000 DTEC-58 CHERES DE CLONADO

UNIDAD EJECUTORA: 1304E109002189410USCAI CARLEVA (COSTA)

NOMBRE DEL PRESTADOR DE SERVICIOS PROFESIONALES COMISIONADO: MO. ESTHER A. ARAYA

**PUESTO FUNCIONAL:** Honorarios

**DESTINO:** Agua Prieta, Sonora.

**MOTIVO:** Se le comisiona para que, en compañía del Arq. Carlos Manuel Zayas González, realice la verificación física de la obra "PAVIMENTACIÓN A BASE DE CARPETA ASFÁLTICA DE AVENIDA ENTRE CALLES 40 Y 46, EN EL MUNICIPIO DE AGUA PRIETA", correspondiente al programa "PAVIMENTACIÓN GENERAL 23 PROVISIONES SALARIALES Y ECONÓMICAS QUE SE DESTINARÁN PARA ACCIONES DE PAVIMENTACIÓN EN LOS MUNICIPIOS", la obra se encuentra ubicada en el municipio de Agua Prieta, Sonora. Según oficio de comisión No. ECOP-DV-1201/2024.



**PERIODO DE LA COMISIÓN:** 25 y 26 de junio de 2024.

POR INSTRUCCIONES DE: Ing. Víctor Efraín Figueroa  
Miranda, Director General de Evaluación y Control de  
Obras Públicas

NÚMERO DE DÍAS	COSTO POR DÍA	TOTAL POR DÍA
Viáticos con pernocta: 1 día	\$ 980.00	\$ 980.00
Viáticos sin pernocta: 1 día	\$ 490.00	\$ 490.00
	<b>SUMA TOTAL:</b>	<b>\$ 1,470.00</b>
OBSERVACIONES: Costo de transporte en taxi \$ 100.00		

**OBSERVACIONES:** Con cargo a los recursos del 5 al millar federal.

RECIBI DE LA CAJA DE GOBIERNO LA CANTIDAD DE: \$ 1,470.00 (mil cuatrocientos setenta pesos 00/100 M.N.)

<p>PERSONAL COMISIONADO</p>  <p>ING. FERNANDO FELIX AMAYA RFC FEAF 911277S7</p>	<p>SOLICITA - RECIBE</p> <p>LIC. DAVID LOPEZ HUGUEZ DIRECTOR GENERAL DE ADMINISTRACIÓN Y CONTROL PRESUPUESTAL</p>	<p>AUTORIZA</p>  <p>ING. VICTOR EFRAIN FIGUEROA MIRANDA DIRECTOR GENERAL DE EVALUACIÓN Y CONTROL DE OBRA PÚBLICA</p>
--	---	---

**Ing. Víctor Efraín Figueroa Miranda**  
**Director General De Evaluación y Control de Obra Pública**  
**Secretaría de la Contraloría General**

En cumplimiento a lo dispuesto en el oficio de comisión No. ECOP-DV-1201/2024, de fecha 21 de JUNIO del 2024, se me comisiona para que realice la verificación física de la obra "PAVIMENTACIÓN A BASE DE CARPETA ASFALTICA DE AVENIDA 6 ENTRE CALLES 40 Y 46, EN EL MUNICIPIO DE AGUA PRIETA, SONORA."

El día 25 de Junio del 2024, se realizó el traslado a la localidad de Agua Prieta, para llevar a cabo la verificación física:

AGUA PRIETA

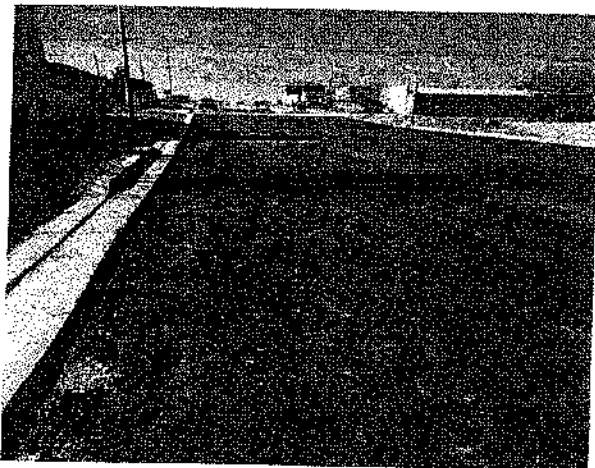
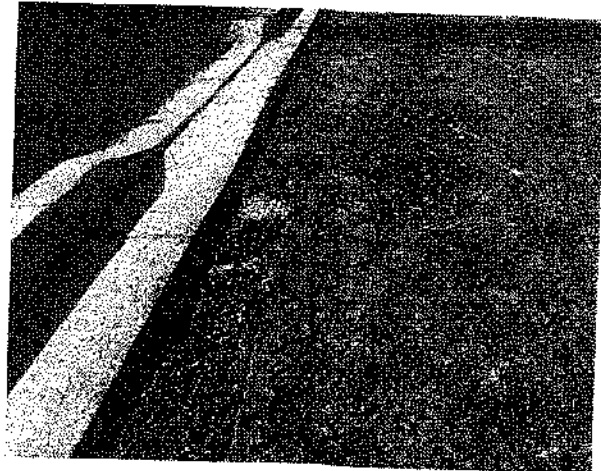

Las imágenes muestran los trabajos previos a la pavimentación con carpeta asfáltica de la avenida 6, observado que se llevaron a cabo la realización de guarniciones, nivelación de pozos de visita y la capa superior ya se encuentra impregnada.

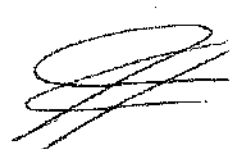

**Conclusión:**

Se llevo a cabo la verificación física de la obra antes mencionada haciendo los levantamientos y los informes pertinentes, habiendo concluido el recorrido el día 26 de Junio del presente año, se realizó traslado a la ciudad de Hermosillo, Sonora.

Se anexa copia de oficio de comisión.

**ATENTAMENTE**



**ING. FERNANDO FELIX AMAYA**  
**ASESOR TÉCNICO.**

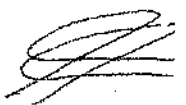



# YOGE INMOBILIARIA DE SONORA

CALLE 2 AVENIDA 4 Y 5 No. 418, COL. CENTRO,  
Agua Prieta, Sonora, México, C.P. 84200  
TEL. 6333381242

R.F.C. YIS050406CP8

Régimen Fiscal: 501 - General de Ley Personas Morales  
Lugar de Expedición: 84200

HOTEL SONORA INN  
Agua Prieta, Sonora

CFDI Versión 4.0
No. de Comprobante
1 - Ingreso
Factura
FC - 14817
Fecha y Hora de Emisión
25/6/2024 15:38:28

Datos del Cliente		Fecha y Hora de Emisión	
Nombre:	GOBIERNO DEL ESTADO DE SONORA	Junio 25 2024 - 16:38:33	
R.F.C.:	GES790913CTO	Usos del CFDI	
Régimen Fiscal:	603 - Personas Morales con Fines no Lucrativos	G03 - Gastos en general	
Domicilio:	COMONFORT Y DR. PALIZA No. S-N, Centenario, C.P. 83260, Sonora, México		
Forma de Pago	28 - Tarjeta de débito	Método de pago	PUE - Pago en una sola exhibición
Moneda	MXN - Peso Mexicano		

Clave SAT	Unidad	Cant.	Concepto / Descripción	Valor	Base	Tipo	Tipo	Tasa /	Importe	Importe
Clave SAT				Unitario		Impuestos	Factor	Cuota	imp/Ret	
90111802	SERVICIO- E48	1	HABITACION DOBLE Fecha de entrada: 25 de junio de 2024 Fecha de salida: 26 de junio de 2024	\$909.09	909.09	002IVA	Tasa	0.080000	72.73	\$909.09

Importe con IVA:		Subtotal	\$909.09
MIL PESOS 00/100 M.N.		I.S.H.	\$18.18
Series del Certificado del emisor	00001000000510238492	Impuestos trasladados	\$72.73
Folio fiscal	8F2F8877-3F1C-4E9C-8375-88B80E4D4F4A	Total	\$1,000.00
No. de Serie del Certificado del SAT	00001000000505142236		

## Sello Digital del CFDI

C9cZIAHOZPHFv44Q3Jz1A00kuG18HAKYpQn6KPinawQJ5Lz2XQlcW84Jsf1omvF1Q4PD83r7Kvg8DO  
CWL9/4oGH+4De1tE7MJl/uQ5F9USDEMOWCJl1+leRc72VMF4Vaw9RVh9p11dQc2e24o4I4MDJB3uSvlgZ  
+b2NqDj8+7W/xH3EL8W1UdX7cmjVDPcKPMR88fOC63phC4r1A+NBV2M33V05s6L1zq6K0sKfxGki/  
DHzeeWmc08dcNs2zK9v0A/NA3oxrZHKVaG5DXXNVkwmGfMdsCjJR/fod05up78lMgJheMj09m1xz20Cw==

## Sello del SAT

dW0IP4Zb7C86RqbPN8b0JqCCTOIQCPmRXBMuEYXno2Vz29gLP976VsAGELqRUBDY8qnEyXDa  
7nDYS4GfVUSZhmAUdnq6VjvENvnx3LPz1Lx/58vAIRcdy/dnZW4e1lfc9Y37yLPHImayXn827B8  
cy1322bQOyYBQcOLXIHke+prBIBxITuylCo9vEBSYMHEPo5oJ-20113t/NvwzhmFVxo5DLuIGs+YfY  
U3vAhv9RDe0da+AatUcz8lawOKVdSb57nxv186HDgJzQ+mx72T6RJC+xlE17rd05U5f66+UJtigvU  
de+VWU03bHAH2VX/Ru1zw==

## Cadena original del complemento de certificación digital del SAT

[11.1]8F2F8877-3F1C-4E9C-8375-88B80E4D4F4A|2024-06-25T16:38:33|MA50810247C0|C9cZ  
IAHOZPHFv44Q3Jz1A00kuG18HAKYpQn6KPinawQJ5Lz2XQlcW84Jsf1omvF1Q4PD83r7Kvg8  
D0CW19/4oGH+4De1tE7MJl/uQ5F9USDEMOWCJl1+leRc72VMF4Vaw9RVh9p11dQc2e24o4I4MDJ  
B3uSvlgZ+7W/xH3EL8W1UdX7cmjVDPcKPMR88fOC63phC4r1A+NBV2M33V05s6L1z  
qGJXo5fzGki/DHzeeWmc08dcNs2zK9v0A/NA3oxrZHKVaG5DXXNVkwmGfMdsCjJR/fod05up78  
lMgJheMj09m1xz20Cw==|00001000000505142236|

## CFDI Relacionado:

Tipo Relación	CFDI Relacionado

Este documento es una representación impresa de un CFDI

Impreso en: Sonora, México / NETCOM SOLUCIONES INFORMATICAS / TEL. 634 111 1114 / AGUA PRIETA, SON. / FAX: 634 111 1114



*[Handwritten signature]*

```

<?xml version="1.0" encoding="UTF-8"?>
<cfdi:Comprobante LugarExpedicion="84200" MetodoPago="PUE" Exporcion="01" TipoDeComprobante="I" Total="1000.00" Moneda="MXN" SubTotal="909.09"
Certificado="MIIGOjCCBCKgAwIBAgIUMDAwMDEwMDAwMDA1MTAyMzg0OTIwDQYJKoZIhvcNAQELBQAwwggGEMSAwHgYDVQQDDDBdBVVRPUkE(
NoCertificado="00001000000510238492" FormaPago="28"
Sello="C9cZJAH0ZPHFv44Q3Js2LA0OkuGLslBHAKYpDqn6KPlnawQjJ5LzxxQleW84Jslfs1omvF1Q4PD83rf7Kvg8DOCWL9/4oGH+4De1tE7MJjL/uQ5F9U5D
Fecha="2024-06-25T15:38:28" Folio="14817" Serie="FC" Version="4.0" xsi:schemaLocation="http://www.sat.gob.mx/cfd/4
http://www.sat.gob.mx/sitio_internet/cfd/4/cfdv40.xsd http://www.sat.gob.mx/implocal http://www.sat.gob.mx/sitio_internet/cfd/implocal/implocal.xsd"
xmlns:implocal="http://www.sat.gob.mx/implocal" xmlns:xsi="http://www.w3.org/2001/XMLSchema-instance" xmlns:cfdi="http://www.sat.gob.mx/cfd/4">
  <cfdi:Emisor Nombre="YOGE INMOBILIARIA DE SONORA" Rfc="YIS050406CP8" RegimenFiscal="601"/>
  <cfdi:Receptor Nombre="GOBIERNO DEL ESTADO DE SONORA" Rfc="GES790913CT0" UsoCFDI="G03" RegimenFiscalReceptor="603"
  DomicilioFiscalReceptor="83260"/>
  <cfdi:Conceptos>
    <cfdi:Concepto ObjetoImp="02" Importe="909.09" ValorUnitario="909.09" Descripcion="HABITACION DOBLE Fecha de entrada: 25 de junio de 2024
    Fecha de salida: 26 de junio de 2024" Nodentificacion="HD" Unidad="SERVICIO" Cantidad="1" ClaveUnidad="E48" ClaveProdServ="90111802">
      <cfdi:Impuestos>
        <cfdi:Traslados>
          <cfdi:Traslado Importe="72.73" TasaOCuota="0.080000" TipoFactor="Tasa" Impuesto="002" Base="909.09"/>
        </cfdi:Traslados>
      </cfdi:Impuestos>
    </cfdi:Concepto>
  </cfdi:Conceptos>
  <cfdi:Impuestos TotalImpuestosTrasladados="72.73">
    <cfdi:Traslados>
      <cfdi:Traslado Importe="72.73" TasaOCuota="0.080000" TipoFactor="Tasa" Impuesto="002" Base="909.09"/>
    </cfdi:Traslados>
  </cfdi:Impuestos>
  <cfdi:Complemento>
    <cfdi:TimbreFiscalDigital Version="1.1" xsi:schemaLocation="http://www.sat.gob.mx/TimbreFiscalDigital
    http://www.sat.gob.mx/sitio_internet/cfd/TimbreFiscalDigital/TimbreFiscalDigitalV11.xsd" xmlns:xsi="http://www.w3.org/2001/XMLSchema-
    instance"
    SelloSAT="dw0JP4Zb7cB6RqbaFnc8bOjRqCCTOIQCpPmRXBMxuEYkma2/vzL89gLF9Y6YsA6ELqpRUlBDYBqnEyXDa7nDYS4G1fVUSZHmAUh
    NoCertificadoSAT="00001000000505142236"
    SelloCFDI="C9cZJAH0ZPHFv44Q3Js2LA0OkuGLslBHAKYpDqn6KPlnawQjJ5LzxxQleW84Jslfs1omvF1Q4PD83rf7Kvg8DOCWL9/4oGH+4De1tE
    RfcProvCertif="MAS0810247C0" FechaTimbrado="2024-06-25T16:38:33" UUID="8F2FB877-3F1C-4E9C-8375-8BBB0E4D4F4A"
    xmlns:td="http://www.sat.gob.mx/TimbreFiscalDigital"/>
    <implocal:ImpuestosLocales TotaldeTraslados="18.18" TotaldeRetenciones="0.00" version="1.0">
      <implocal:TrasladosLocales Importe="18.18" TasaDeTraslado="2.00" ImpLocTrasladado="IMP. HOSPEDAJE"/>
    </implocal:ImpuestosLocales>
  </cfdi:Complemento>
</cfdi:Comprobante>

```





Verificación de comprobantes fiscales digitales por internet

RFC del emisor	Nombre o razón social del emisor	RFC del receptor	Nombre o razón social del receptor
YIS050406CP8	YOGE INMOBILIARIA DE SONORA	GES790913CT0	GOBIERNO DEL ESTADO DE SONORA
Folio fiscal	Fecha de expedición	Fecha certificación SAT	PAC que certificó
8F2FB877-3F1C-4E9C-8375-8BBB0E4D4F4A	2024-06-25T15:38:28	2024-06-25T16:38:33	MAS0810247C0
Total del CFDI	Efecto del comprobante	Estado CFDI	Estatus de cancelación
\$1,000.00	Ingreso	Vigente	Cancelable sin aceptación

Imprimir

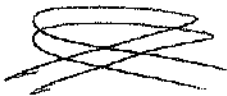



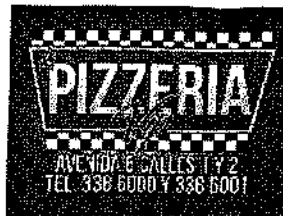

LA PIZZERIA DE AGUA PRIETA, S.A. DE C.V.  
CALLE 1 Y 2 AVENIDA 6 S/N  
AGUA PRIETA, SONORA, MEX. C.P. 84200 COL CENTRO  
RFC: PAP180611N62  
contacto@lapizzeria.com.mx  
TEL. 633 338 6000

CFDI versión 4.0

A 26698

FECHA Y HORA

2024-06-25 T 17:26:48

LUGAR DE EXPEDICION  
84200

TIPO DE COMPROBANTE  
I-INGRESOS

USO CFDI

G03 -Gastos en gener  
al

RFC EMISOR: PAP180611N62 RFC RECEPTOR: GES790913CT0

GOBIERNO DEL ESTADO DE SONORA

REGIMEN:603 Personas Morales con Fines no Lucrativos  
COMONFORT Y DR. PALIZA S/N  
CENTENARIO C.P.83260  
HERMOSILLO SONORA. MEXICO

CANTIDAD	DESCRIPCION	CODIGO	UNIDAD	CLAVE UNIDAD	CLAVE PRODUCTO	VALOR UNITARIO	TASA IVA	IVA	IMPORTE
1	CONSUMO DE ALIMENTOS	NO APLICA	NO AP	E48	90101500	613.89	8%	49.11	613.89

MONEDA : MXN - Peso Mexicano

TIPO DE CAMBIO : 1.0000

FORMA DE PAGO : 28 :DEBITO

METODO DE PAGO : PUE - PAGO EN UNA SOLA EXHIBICION

CONDICION DE PAGO : CONTADO

SUBTOTAL

IVA

TOTAL

663.00

IMPORTE CON LETRA : SEISCIENTOS SESENTA Y TRES PESOS 00/100 M.N.

SELLO DIGITAL DEL CFDI DEL EMISOR :

Q7G02F612npelIwG0z1flr0UdpfCYtiLTLRC3BkpaJnYaGiyfnt1xWVnXq/omq8Uwe212Z79b24TPyFTgUpvffrZpfD0CqScN1Uekp1BoDgXILE/buHJWGHNBwG02hdSLyz1593Nm1jgvg8SKR6  
Q101/tJgo09x/B6aGCP0PTpyoK0/2HNvc8s79h63PMJSC5InWJ1QGAsvJ+1rwiUETQm1IX3+ybeQ4g9kvD0Jefu+fqKkK7Wk82GzJ522utUciKgEoL+D4xh+f0IKs54ap57x77U0mCwP5Bkqm+  
3qN+KSv1tpa2GhKoutUJUHAP+skskDEs7eUmwcaGfQ==



SELLO DIGITAL DEL SAT :

b4AUL5G0YQ2bQ6P01Gjxy1iG27Iivfi5o8sltpDdcCUBIs9q3Bf0a0vuzJttqYix4WdHwSly78q9w8ceubmufRvuYNDPjtJOpOu/nB++knrrjtB0Q5u  
x+aif5rnjEbdTZhGsgjBKAvgqZGqITH0BCqleyqAMyZfcZCL31571d0aznn67g9f073SnCIdyU0rohSVhks7uPbe4WJHqSpHxw+VCEUT73GAWX8t27/8  
aGOKQ8P5VEHj221GbcAgHnUeynEhuaoVMWx90De5FPr5yHrasZGLW6mqG0Q8J121vAyfaJd1JnTyGut7RIGyBKav7wDNRYeONJjW==

CADENA ORIGINAL DEL COMPLEMENTO DE CERTIFICACION DIGITAL DEL SAT :

||1.1|9EB760ED-AF77-49A3-ACBF-FBEE0CCD3B06|2024-06-25T18:27:00|SED1102088J7|Q7G02F612npelIwG0z1flr0UdpfCYtiLTLRC3BkpaJn  
YaGiyfnt1xWVnXq/omq8Uwe212Z79b24TPyFTgUpvffrZpfD0CqScN1Uekp1BoDgXILE/buHJWGHNBwG02hdSLyz1593Nm1jgvg8SKR6Q101/tJgo09x/B  
6aGCP0PTpyoK0/2HNvc8s79h63PMJSC5InWJ1QGAsvJ+1rwiUETQm1IX3+ybeQ4g9kvD0Jefu+fqKkK7Wk82GzJ522utUciKgEoL+D4xh+f0IKs54ap57x  
77U0mCwP5Bkqm+3qN+KSv1tpa2GhKoutUJUHAP+skskDEs7eUmwcaGfQ==|100001000000706199269|

FECHA Y HORA DE CERTIFICACION : 2024-06-25T18:27:00

CERTIFICADO SAT : 00001000000706199269 CERTIFICADO EMISOR : 00001000000506094803

RFC PROVEEDOR CERTIFICACION : SED1102088J7

"ESTE DOCUMENTO ES UNA REPRESENTACION IMPRESA DE UN CFDI"

```
<?xml version="1.0" encoding="UTF-8"?>
<cfdi:Comprobante xmlns:xsi="http://www.w3.org/2001/XMLSchema-instance" xmlns:cfdi="http://www.sat.gob.mx/cfd/4" LugarExpedicion="84200"
MetodoPago="PUE" TipoDeComprobante="I" Total="663.89" TipoCambio="1" Moneda="MXN" SubTotal="613.89" FormaPago="28" Fecha="2024-06-25T17:26:48"
Folio="26698" Serie="A" Exportacion="01"
Certificado="MIUGFDCCA/ygAwIBAgIUMDAwMDEwMDAwMDA1MDYwOTQ4MDMwDQYJKoZIhvcNAQELBQAwggGEMSAwHgYDVQQDBdBVVVRPUkI
NoCertificado="00001000000506094803"
Sello="Q7GO2F612npe1IwG0zdf1rOUdpfCY11LTRLC3BkpeAjnYaGiyfnt1xWVwXq/omq8Uwe2I2Z79bZ4TPyITgUpvffrZpfD0CqScNIUekp1BoDgXILE/buHUAJW
Version="4.0" xsi:schemaLocation="http://www.sat.gob.mx/cfd/4 http://www.sat.gob.mx/sitio_internet/cfd/4/cfdv40.xsd">
  <cfdi:Emisor RegimenFiscal="601" Nombre="LA PIZZERIA DE AGUA PRIETA" Rfc="PAP180611N62"/>
  <cfdi:Receptor Nombre="GOBIERNO DEL ESTADO DE SONORA" Rfc="GES790913CF0" RegimenFiscalReceptor="603" DomicilioFiscalReceptor="83260"
  UsoCFDI="G03"/>
  - <cfdi:Conceptos>
    - <cfdi:Concepto ObjetoImp="02" Importe="613.89" ValorUnitario="613.890000" Descripcion="CONSUMO DE ALIMENTOS" Unidad="NO APLICA"
      ClaveUnidad="E48" Cantidad="1.000" NoIdentificacion="NO APLICA" ClaveProdServ="90101500">
      - <cfdi:Impuestos>
        - <cfdi:Traslados>
          <cfdi:Traslado Importe="49.11" TasaOCuota="0.080000" TipoFactor="Tasa" Impuesto="002" Base="613.88889"/>
        </cfdi:Traslados>
      </cfdi:Impuestos>
    </cfdi:Concepto>
  </cfdi:Conceptos>
  - <cfdi:Impuestos TotalImpuestosTrasladados="49.11">
    - <cfdi:Traslados>
      <cfdi:Traslado Importe="49.11" TasaOCuota="0.080000" TipoFactor="Tasa" Impuesto="002" Base="613.89"/>
    </cfdi:Traslados>
  </cfdi:Impuestos>
  - <cfdi:Complemento>
    <cfdi:TimbreFiscalDigital xmlns:xsi="http://www.w3.org/2001/XMLSchema-instance" Version="1.1"
      xsi:schemaLocation="http://www.sat.gob.mx/TimbreFiscalDigital
      http://www.sat.gob.mx/sitio_internet/cfd/TimbreFiscalDigital/TimbreFiscalDigitalv11.xsd"
      SelloSAT="b4AUI5GOY0z6Q6P01GjyxdlIG27Hvf5o8s1tpPDdcUBIs9q3BfOa0vuzJttqB Yix4WdHwS1y78q9w8ceLubmufRvuTNDPqtjOopUu/nB++
      NoCertificadoSAT="00001000000706199269"
      SelloCFD="Q7GO2F612npe1IwG0zdf1rOUdpfCY11LTRLC3BkpeAjnYaGiyfnt1xWVwXq/omq8Uwe2I2Z79bZ4TPyITgUpvffrZpfD0CqScNIUekp1BoD
      RfcProvCertif="SED1102088J7" FechaTimbrado="2024-06-25T18:27:00" UUID="9EB760ED-AF77-49A3-A0BF-FBBE0CCD3B96"
      xmlns:tfd="http://www.sat.gob.mx/TimbreFiscalDigital"/>
  </cfdi:Complemento>
</cfdi:Comprobante>
```



Verificación de comprobantes fiscales digitales por internet

RFC del emisor	Nombre o razón social del emisor	RFC del receptor	Nombre o razón social del receptor
PAP180611N62	LA PIZZERIA DE AGUA PRIETA	GES790913CT0	GOBIERNO DEL ESTADO DE SONORA
Folio fiscal	Fecha de expedición	Fecha certificación SAT	PAC que certificó
9EB760ED-AF77-49A3-A0BF-FBBE0CCD3B06	2024-06-25T17:26:48	2024-06-25T18:27:00	SED1102088J7
Total del CFDI	Efecto del comprobante	Estado CFDI	Estatus de cancelación
\$663.00	Ingreso	Vigente	Cancelable sin aceptación

Imprimir